

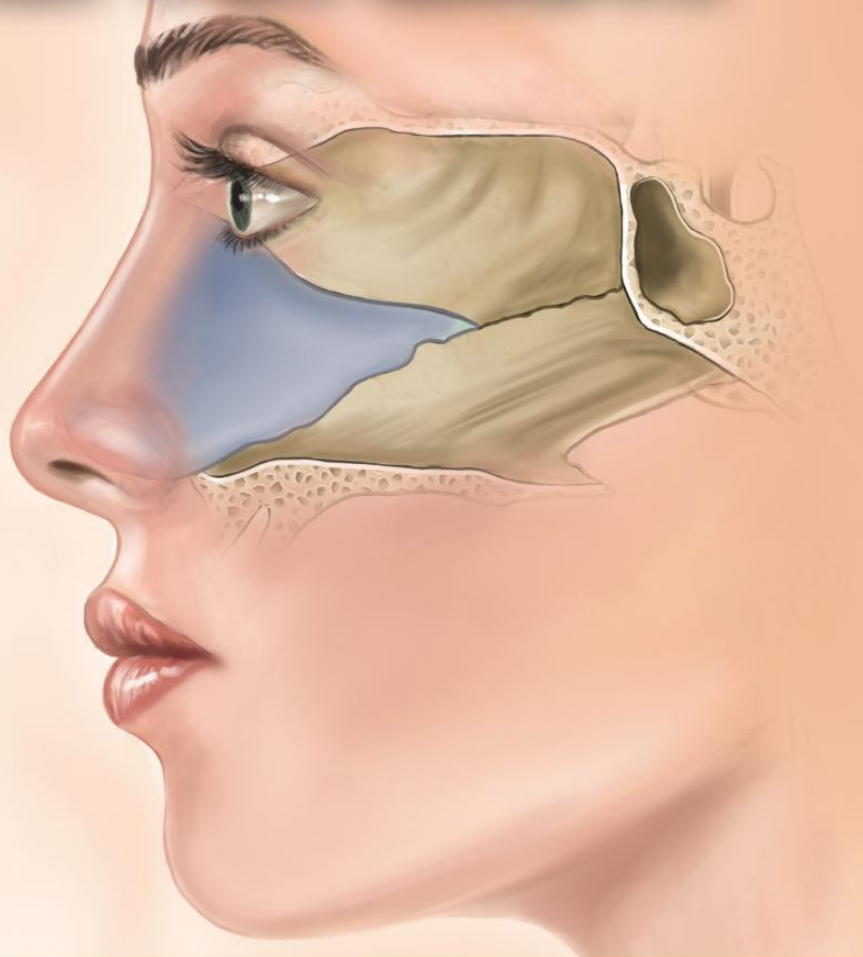

TÜRK KULAK BURUN BOĞAZ VE BAŞ BOYUN CERRAHİSİ DERNEĞİ | HASTA BİLGİLENDİRME SERİSİ

3

# SEPTOPLASTİ



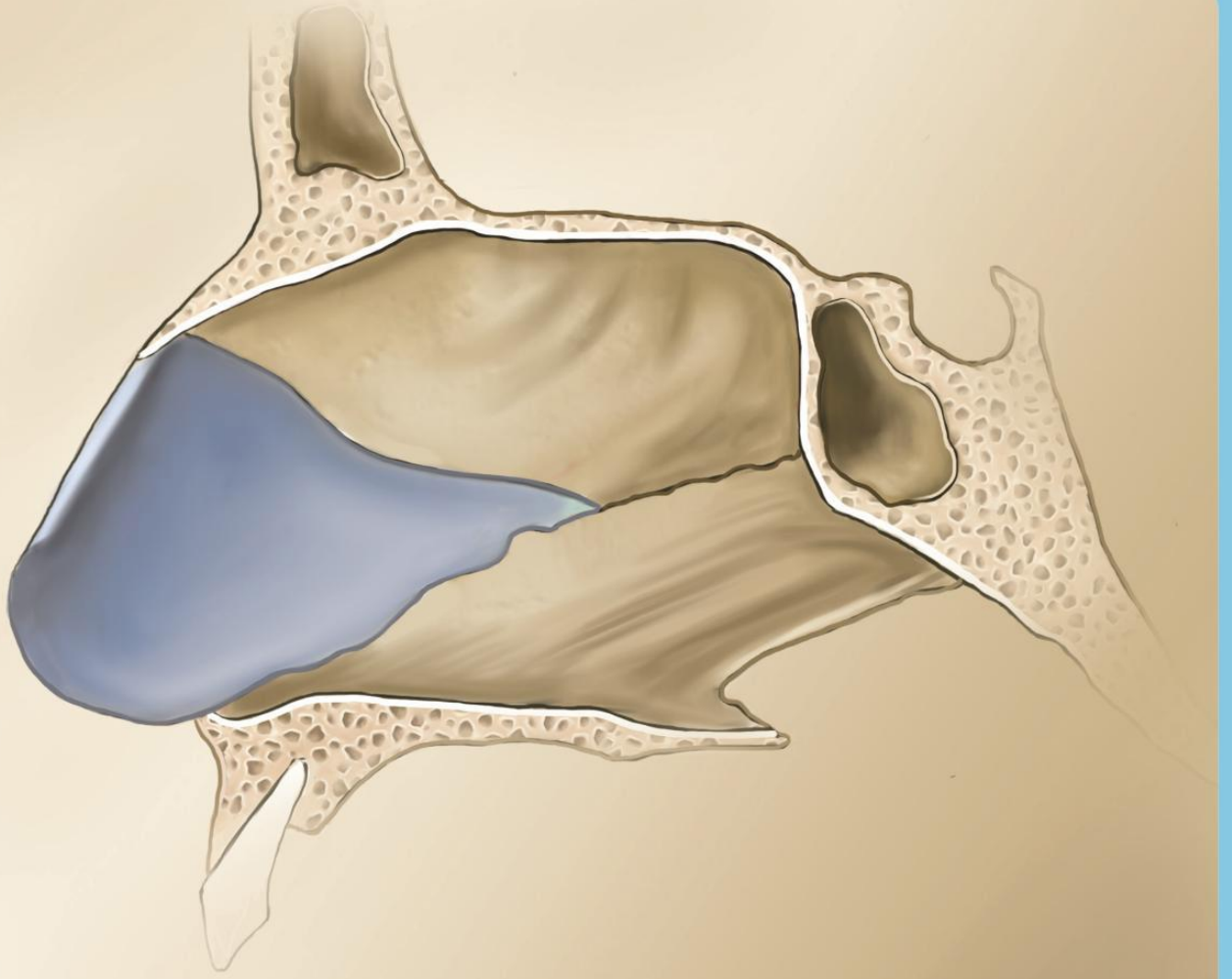

Burun orta bölümü duvarı (=Septum) önde kıkırdak (mavi), arkada kemik (bej) kısımlardan oluşur.



Septuma ulařmak için kendisini saran dřeme (=mukoza) zerine daha ok nde olmak zere farklı yerlerden kesi yapılabilir.

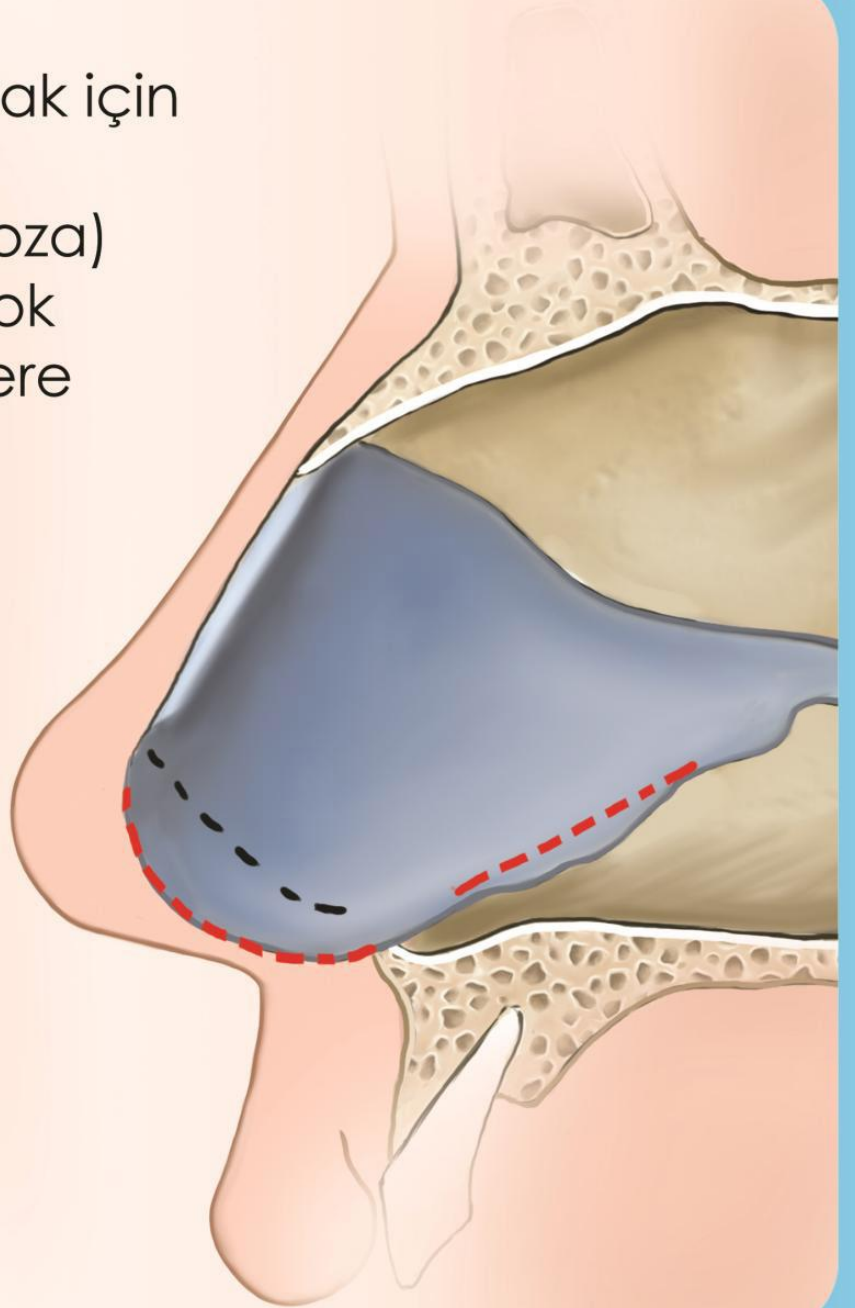

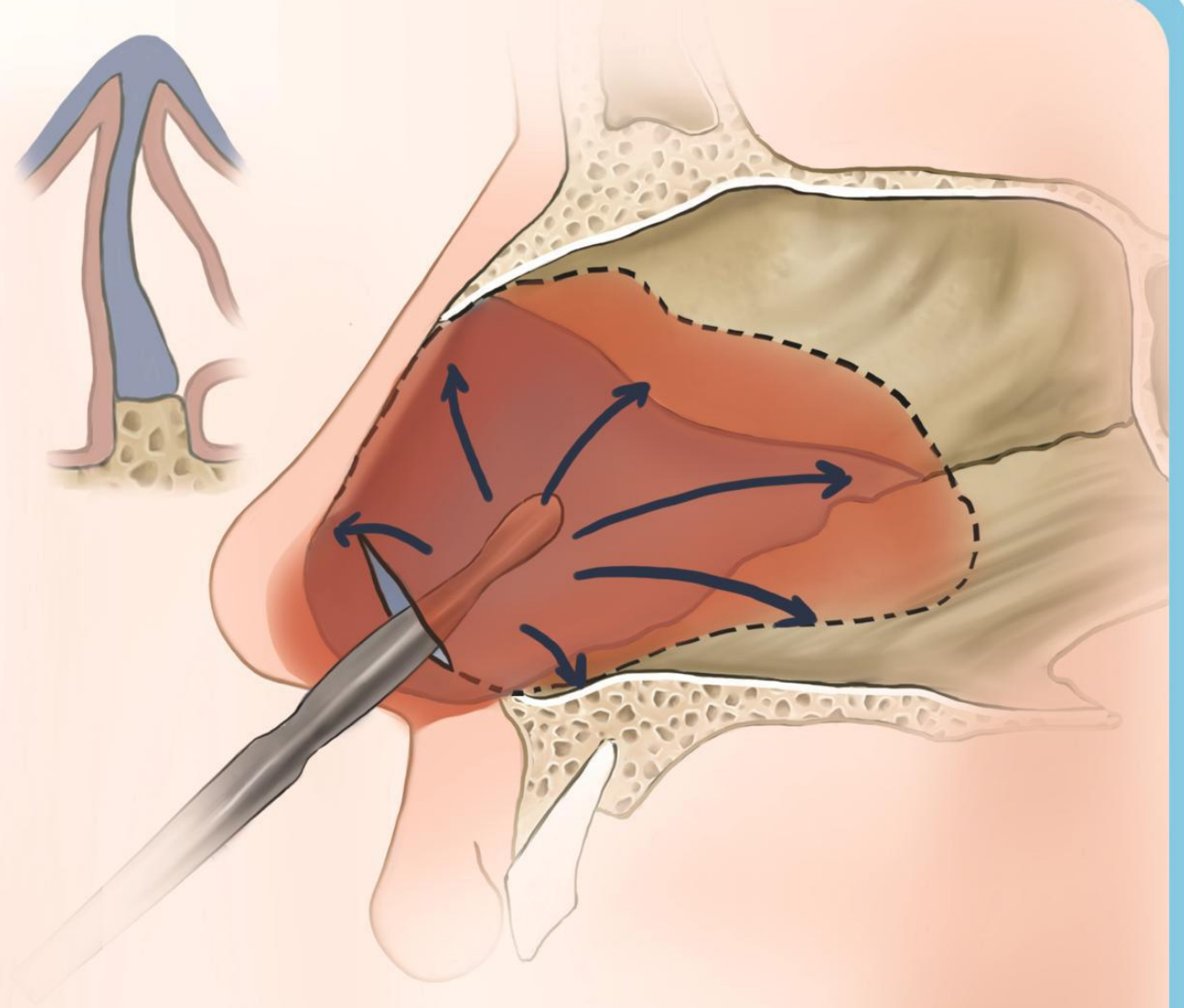

Mukoza kesisinden sonra kıkırdak ve kemik septum etrafındaki zarf şeklindeki döşeme kaldırılır.



TÜRK KULAK BURUN BOĞAZ VE  
BAŞ BOYUN CERRAHİSİ DERNEĞİ



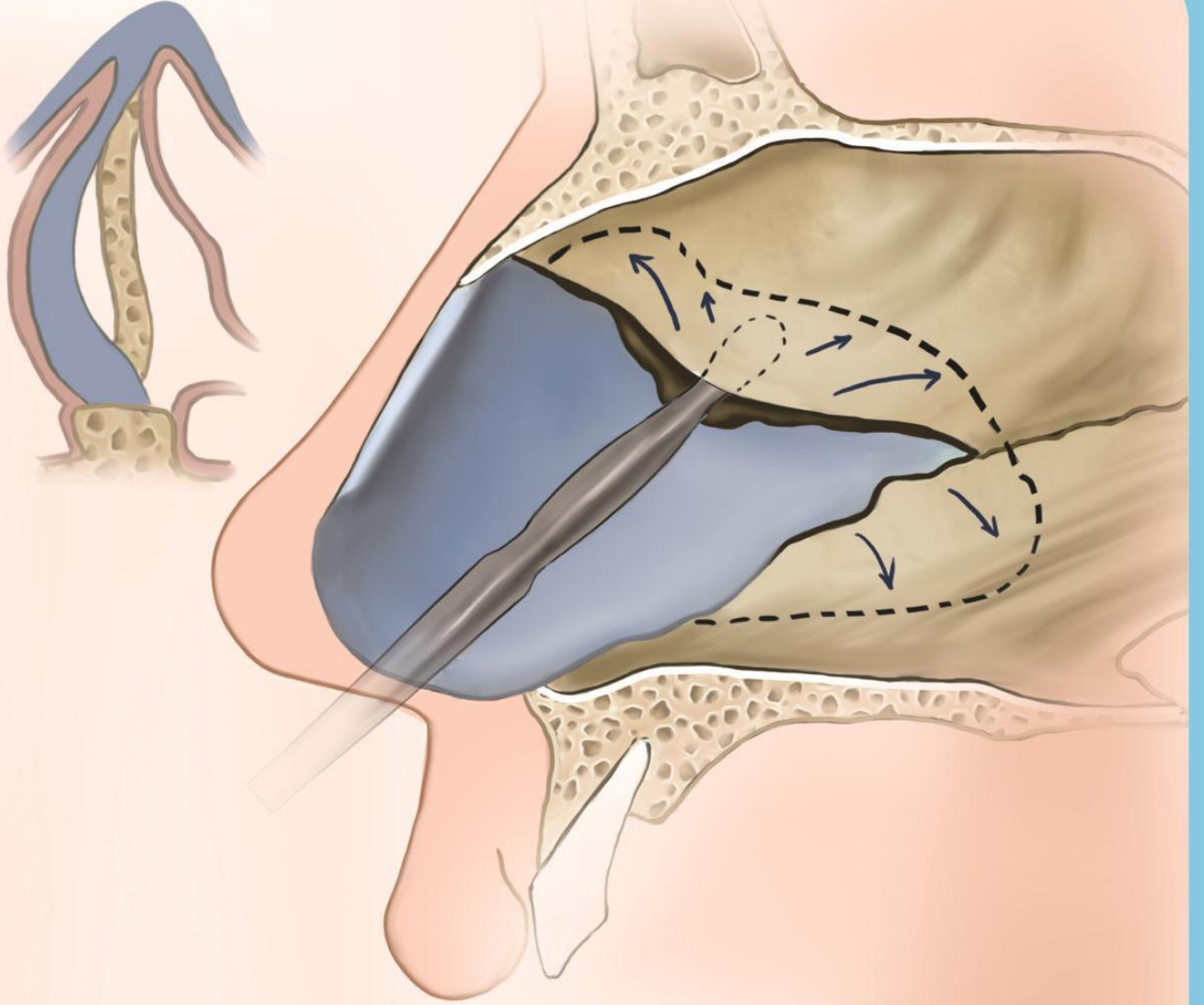

Kemik ve kıkırdak arasında eğriliğe yol açan kısımlar ortaya konur.



TÜRK KULAK BURUN BOĞAZ VE  
BAŞ BOYUN CERRAHİSİ DERNEĞİ

Kıkırdak ve kemik  
bölümde eğiriliğe  
yol açan kısımlar  
çıkartılarak pasaj açılır.

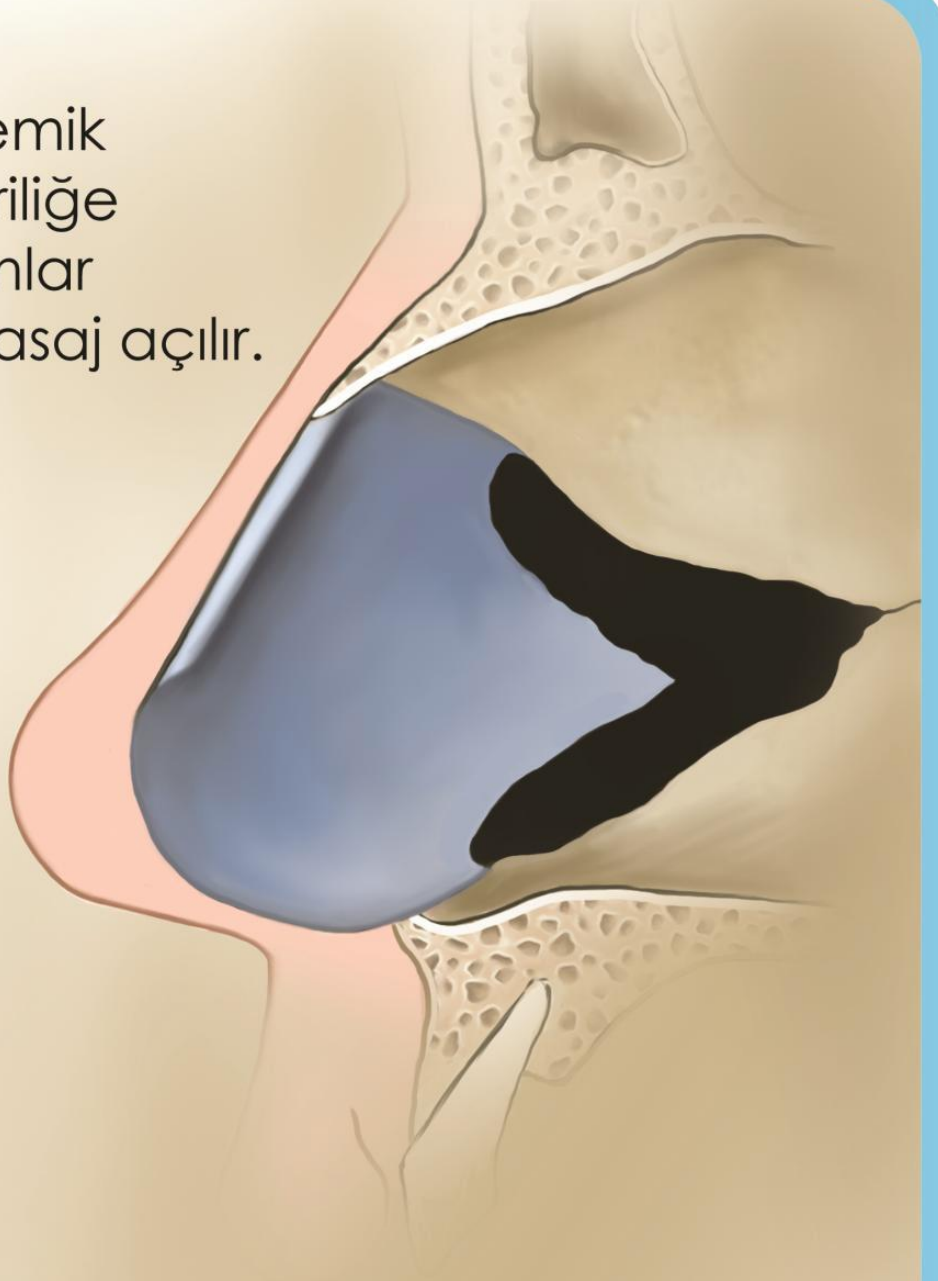

Çıkartılan kıkırdak ve kemik kısımlar düzeltilerek tekrar zarf içine yerleştirilir.

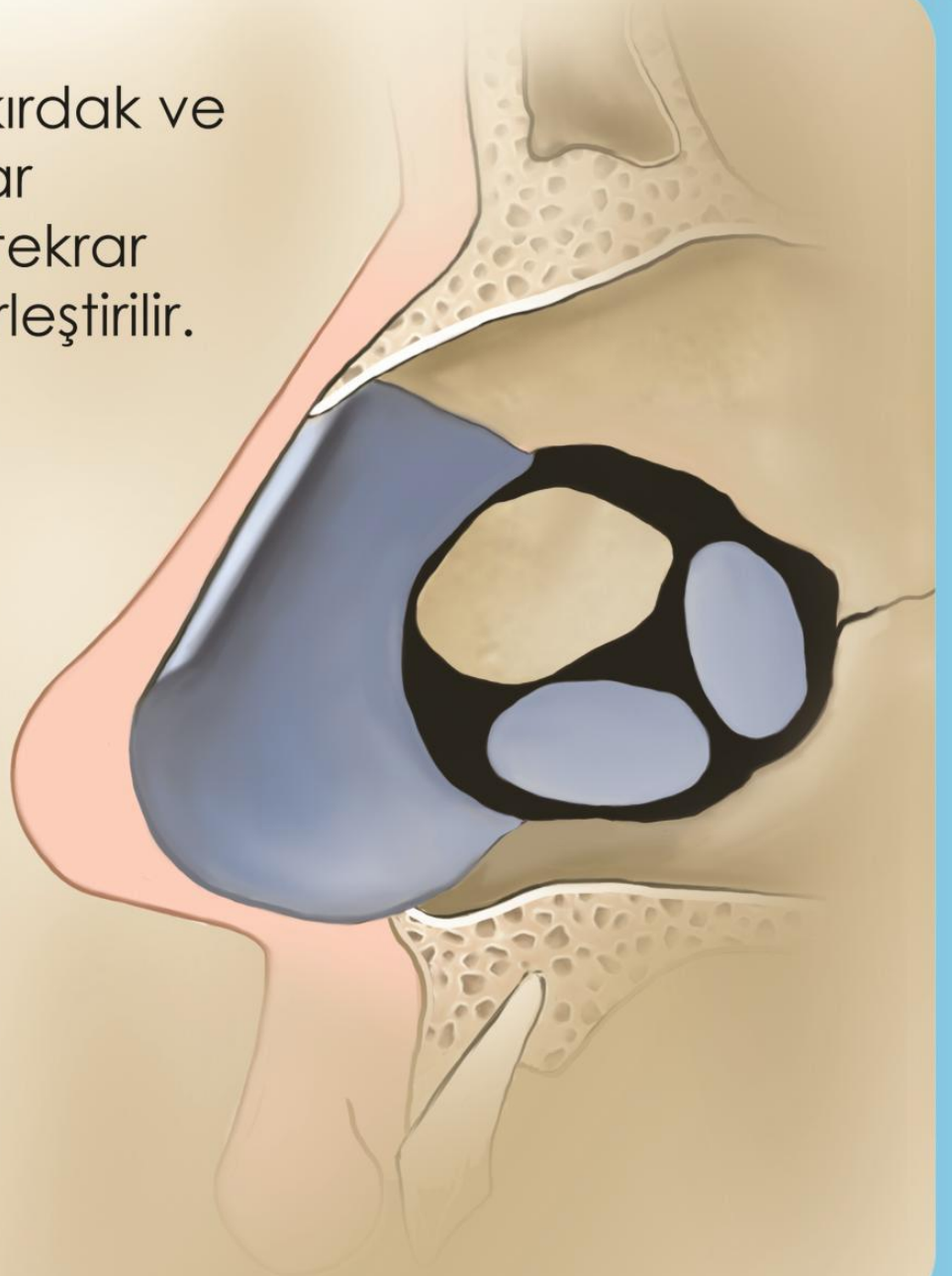

Kıkırdak ve kemikten ayrılan döşeme, kan birikmesi ve kanamayı önlemek için yorgan gibi dikilir.

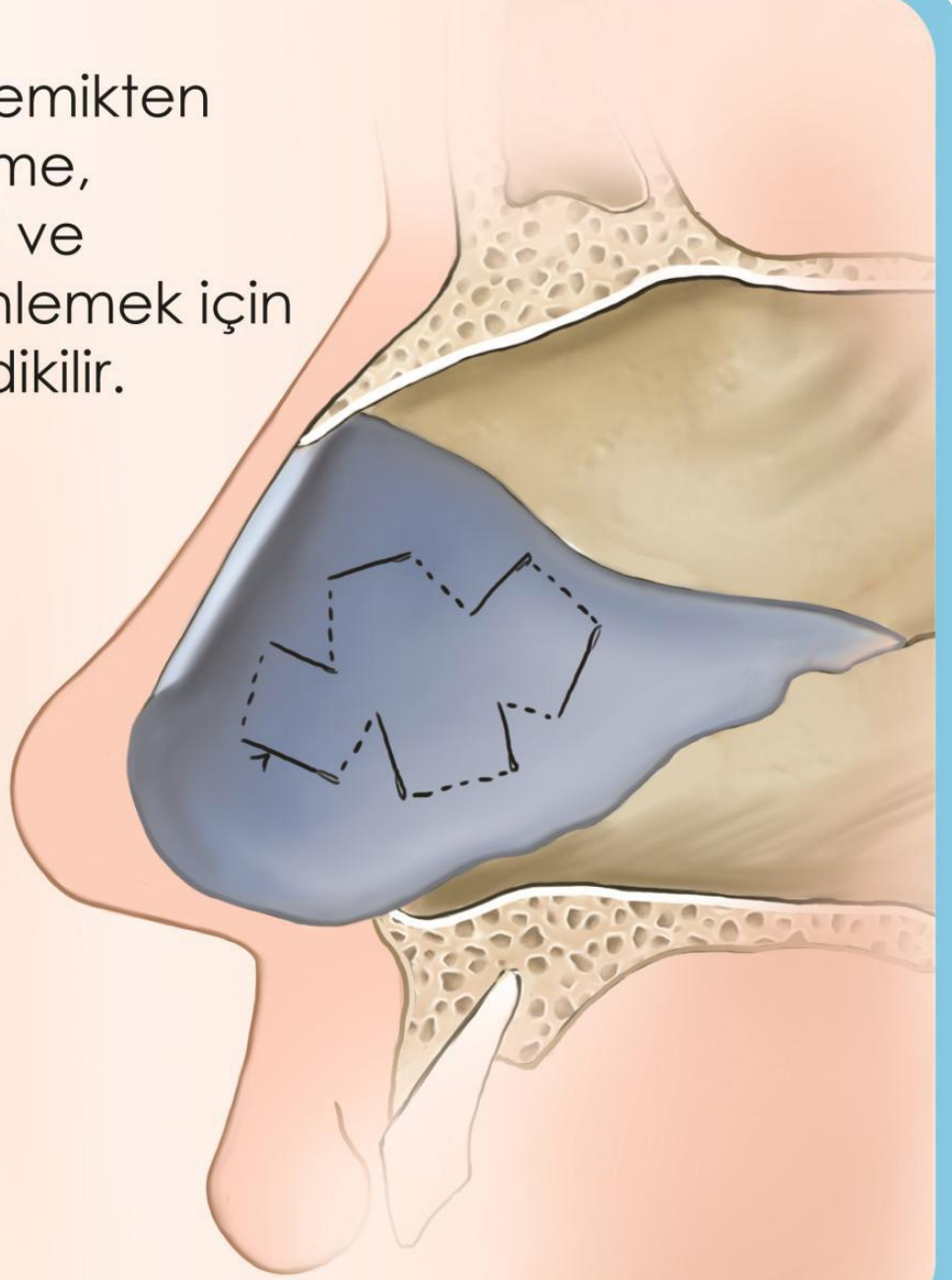



Ameliyat sonrası kanamayı önlemenin en bilinen yolu burun içine tampon veya silikon kalıp koymaktır.



TÜRK KULAK BURUN BOĞAZ VE  
BAŞ BOYUN CERRAHİSİ DERNEĞİ



TÜRK KULAK BURUN BOĞAZ VE BAŞ BOYUN CERRAHİSİ DERNEĞİ | HASTA BİLGİLENDİRME SERİSİ şubat 2018

3

### SERİNİN TÜM BROŞÜRLERİ

1. Otokleroz
2. Bademcik, Geniz Eti ve Kulak Tüpü
3. **Septoplasti**
4. Rinoplasti
5. Tiroid Cerrahisi
6. Endoskopik Sinüs Cerrahisi
7. Mikrolarengoskopi ve Ses Teli Cerrahisi
8. Kronik Otitis Media Cerrahileri
9. Larenjektomi ve Boyun Diseksiyonu
10. Parotidektomi

[www.kbb.org.tr](http://www.kbb.org.tr)

Çobançeşme Sanayi Cad. No:11 Nish İstanbul A Blok Daire: 8 Yenibosna-İstanbul

Tel: +90 (212) 234 44 81 +90 (530) 265 30 00

Faks : +90 (212) 234 44 83

*Bu broşürde yer alan içeriğin tüm hakları  
Türk Kulak Burun Boğaz ve Baş Boyun Cerrahisi Derneği'ne aittir.*

*illüstrasyonlar • uisuluma | bilimsel görselleştirme*